

# Diagrama para la identificación/reclasificación de un estudiante aprendiz del idioma inglés

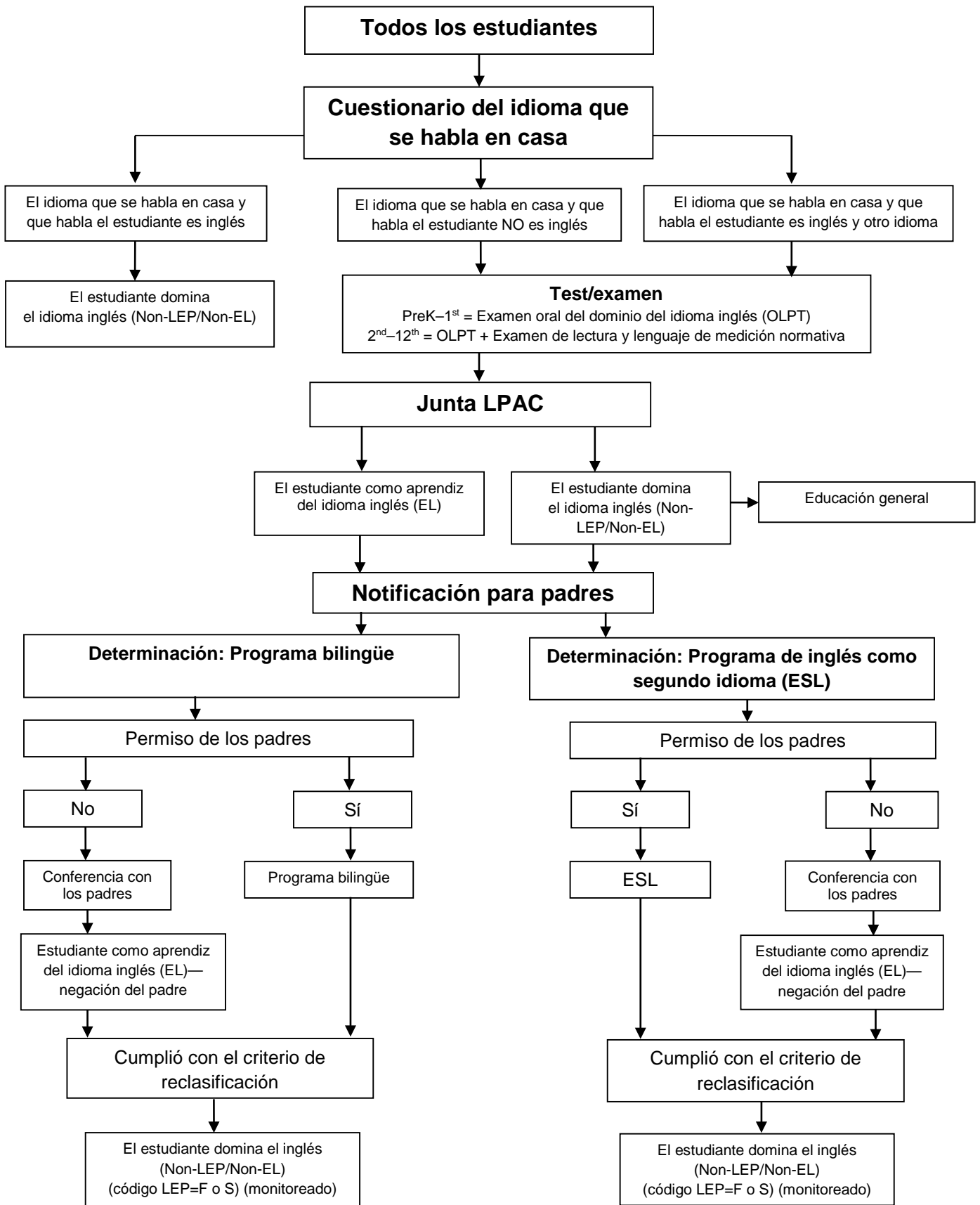

Los términos *LEP* y *EL* se intercambian. Ambos identifican estudiantes aprendices del idioma inglés. La identificación *LEP* todavía se usa para el propósito de reunir información del estudiante en el "Sistema Informático de la Educación Pública" (PEIMS, por sus siglas en inglés).